

BAB II

GAMBARAN PELAYANAN SKPD

Penyelenggaraan pelayanan Bappeda pada saat ini adalah melaksanakan fungsi sebagai Lembaga Teknis Perencanaan Pembangunan Daerah, yang melaksanakan tugas pokok dan fungsinya, berdasarkan Peraturan Daerah Kabupaten Pulang Pisau Nomor 07 Tahun 2008 tentang Kewenangan Pemerintah Daerah Kabupaten Pulang Pisau di bidang Urusan Pemerintahan serta Peraturan Daerah Kabupaten Pulang Pisau Nomor 09 Tahun 2008 tentang Organisasi dan Tata Kerja Inspektorat, Badan Perencanaan Pembangunan Daerah dan Lembaga Teknis Daerah Kabupaten Pulang Pisau (Lembaran Daerah Kabupaten Pulang Pisau Tahun 2008 Nomor 9);

2.1. TUGAS, FUNGSI DAN STRUKTUR ORGANISASI SKPD

Dalam melaksanakan tugas pokok dan fungsinya, Bappeda Kabupaten Pulang Pisau telah melaksanakan kegiatan utama dalam perencanaan pembangunan daerah antara lain Bappeda telah menyusun Rencana Pembangunan Jangka Panjang Daerah (RPJPD) 2006-2026 , Rencana Pembangunan Jangka Menengah Daerah (RPJMD) Kabupaten Pulang Pisau 2013-2018, menyusun Rencana Kerja Pemerintah Daerah (RKPD), melaksanakan rangkaian kegiatan dalam rangka perencanaan pembangunan tahunan mulai dari musyawarah perencanaan pembangunan tingkat kecamatan dan kabupaten maupun forum Satuan Kerja Perangkat Daerah (SKPD); pelaksanaan penyusunan Rencana Anggaran Pendapatan dan Belanja Daerah bersama-sama



dengan Dinas Pendapatan, Pengelolaan Keuangan dan Aset Daerah dengan koordinasi Sekretaris Daerah; pelaksanaan, persiapan bahan dan data laporan pelaksanaan pembangunan serta pelaksanaan dokumentasi dan penyusunan statistik mengenai hasil-hasil pelaksanaan pembangunan daerah; serta pelaksanaan koordinasi dan penelitian untuk kepentingan perencanaan. Koordinasi antar instansi masih lemah sehingga menyebabkan kesulitan pada pengumpulan data maupun pembaruan data serta analisisnya. Kondisi ini disebabkan antara lain data satuan kerja/dinas yang berubah-ubah sehingga sulit untuk dianalisis termasuk capaian kinerjanya yang berakibat menimbulkan hambatan dalam penyusunan dokumen-dokumen perencanaan. Salah satu tugas pokok dan fungsi Bappeda adalah melaksanakan monitoring dan evaluasi program sebagai salah satu acuan dalam perencanaan pembangunan tahun berikutnya, dan kegiatan ini sudah dilaksanakan pada setiap tahun.

a. Tugas Pokok Bappeda

Membantu Bupati dalam menentukan kebijakan bidang perencanaan pembangunan daerah serta penilaian atas pelaksanaannya. Bidang perencanaan dimaksud meliputi penyusunan rencana, penetapan rencana, pengendalian pelaksanaan rencana serta evaluasi pelaksanaan rencana pembangunan

b. Fungsi Bappeda

1. Menyusun Rencana Pembangunan Jangka Panjang (RPJP) daerah untuk jangka waktu 25 (Dua Puluh Lima) tahun,



2. Menyusun Rencana Pembangunan Jangka Menengah (RPJM) untuk jangka waktu 5 (Lima) tahun,
3. Menyusun Rencana Kerja Pemerintah Daerah (RKPD) untuk jangka waktu 1 (Satu) tahun,
4. Melaksanakan koordinasi lintas SKPD dalam menyusun Renstra RKPD dan Renja SKPD serta melakukan koordinasi perencanaan dengan Instansi Vertikal dilingkungan Pemerintah Kabupaten Pulang Pisau.
5. Merumuskan kebijakan teknis perencanaan di bidang Fisik, Prasarana serta penataan Ruang;
6. Merumuskan kebijakan teknis perencanaan di bidang penanaman modal daerah dan pengembangan peluang investasi daerah;
7. Merumuskan kebijakan teknis perencanaan di bidang ekonomi dan statistik daerah;
8. Merumuskan kebijakan teknis perencanaan di bidang pendataan, pelaporan dan pengendalian rencana program pembangunan;
9. Merumuskan kebijakan teknis perencanaan di bidang sosial, budaya dan pemerintahan serta pengembangan destinasi wisata daerah;
10. Melaksanakan pengelolaan kesekretariatan Badan.

c Struktur Organisasi

Struktur Organisasi Bappeda Kabupaten Pulang Pisau yang merupakan penjabaran terhadap tugas pokok dan fungsinya terdiri dari :



1. Kepala badan, bertugas membantu dalam menentukan kebijakan di bidang perencanaan pembangunan daerah serta penilaian atas pelaksanaannya.
2. Sekretariat, Dipimpin oleh Sekretaris yang mempunyai tugas membantu Kepala Badan Perencanaan Pembangunan Daerah di bidang Umum Perlengkapan dan Kepegawaian, Penyusunan Program dan Keuangan di Lingkungan Badan Perencanaan Pembangunan Daerah. Dalam melaksanakan tugasnya Sekretaris dibantu oleh Kepala Sub bagian Umum, Perlengkapan dan Kepegawaian, Kepala Sub bagian Penyusunan Program dan Kepala Sub Bagian Keuangan.
3. Bidang Sosial Budaya dan Pemerintahan dipimpin oleh seorang kepala Bidang yang bertugas membantu Kepala Bappeda di dalam menentukan kebijakan dalam penyusunan rencana pembangunan dan Analisis perencanaan strategis di Bidang Sosial Budaya dan Pemerintahan. Dalam melaksanakan tugasnya Kepala Bidang Sosial Budaya dan Pemerintahan di bantu oleh Kepala Sub Bidang Sosial, Budaya dan Pariwisata dan Kepala Sub Bidang Pemerintahan.
4. Bidang Fisik dan Prasarana dipimpin oleh seorang Kepala Bidang yang bertugas membantu kepala Bappeda dalam menentukan kebijakan teknis dibidang Fisik dan Prasarana. Dalam melaksanakan tugasnya Kepala Bidang Fisik dan Prasarana dibantu oleh Kepala Sub Bidang Perhubungan, Komunikasi dan Informatika dan Kepala Sub Bidang Pekerjaan Umum.
5. Bidang Pendataan, Pelaporan dan Pengendalian dipimpin oleh seorang Kepala Bidang yang bertugas membantu Kepala Bappeda dalam



menentukan kebijakan terutama dalam hal Pendataan, Pelaporan dan Pengendalian. Dalam melaksanakan tugasnya Kepala Bidang Pendataan, Pelaporan dan Pengendalian dibantu oleh Kepala Sub Bidang Pendataan dan Pelaporan dan Kepala Sub Bidang Pengendalian dan Program.

6. Kepala Bidang Ekonomi dan Statistik dipimpin oleh Seorang kepala Bidang yang bertugas membantu kepala Bappeda dalam menentukan kebijakan bidang Ekonomi dan Statistik. Dalam melaksanakan tugasnya kepala Bidang Ekonomi dan Statistik dibantu oleh Kepala Sub Bidang Ekonomi dan Kepala Sub Bidang Statistik, Dokumentasi dan Informasi.
7. Kepala Bidang Penanaman Modal dipimpin oleh Seorang kepala Bidang yang bertugas membantu kepala Bappeda dalam menentukan kebijakan Bidang Penanaman Modal. Dalam melaksanakan tugasnya kepala Bidang Penanaman Modal dibantu oleh Kepala Sub Bidang Iklim Investasi dan Perizinan dan Kepala Sub Bidang Promosi dan Kerjasama.

Struktur Organisasi Badan Perencanaan pembangunan Daerah Kabupaten Pulang Pisau dapat dilihat pada gambar berikut :



STRUKTUR ORGANISASI BAPPEDA

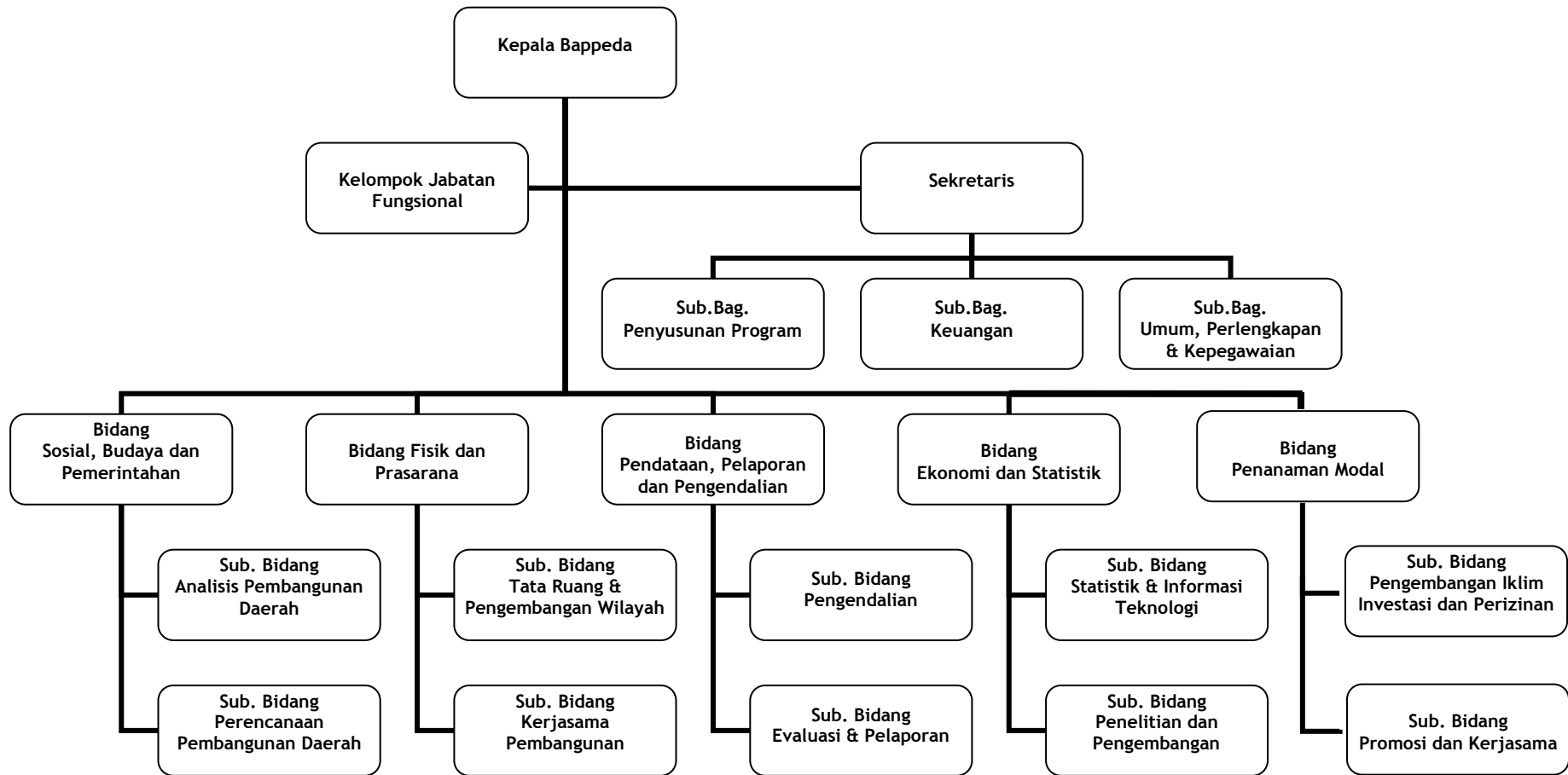

Diambil dari Peraturan Daerah Kabupaten
Pulang Pisau Nomor 09 Tahun 2008



2.2. SUMBER DAYA SKPD

1. Kepegawaian

Tabel 2.1

Golongan dan Tingkat Pendidikan Pegawai Bappeda Pulang Pisau

| No | Golongan | SLTP | SLTA | D. I | D. III | D. IV | S1 | S2 | Jumlah |
|--------|----------|------|------|------|--------|-------|----|----|--------|
| 1 | IV | - | - | - | - | - | - | 3 | 3 |
| 2 | III | - | 3 | - | - | - | 16 | 1 | 20 |
| 3 | II | - | 3 | - | 2 | - | - | - | 5 |
| 4 | I | - | - | - | - | - | - | - | 0 |
| 5 | THL/PTT | - | 4 | - | - | - | - | - | 4 |
| Jumlah | | 0 | 10 | - | 2 | 0 | 16 | 4 | 32 |

Jenis Pendidikan Struktural dan Teknis Perencanaan yang dimiliki oleh Pegawai Bappeda Pulang Pisau, terdiri dari diklat Jabatan/Struktural berupa, Diklatpim III (7 Orang), Diklatpim IV (5 Orang)

2. Sarana Pendukung

- a. Sarana pendukung berupa perlengkapan yang dimiliki oleh Bappeda Kabupaten Pulang Pisau, dapat dilihat pada Tabel 2.

Tabel 2.2.

Peralatan Kantor Bappeda Kabupaten Pulang Pisau

| No | Nama Barang | Jumlah Barang | Kondisi | | |
|----|-------------------------|---------------|---------|-------------|-------|
| | | | Baik | Kurang Baik | Rusak |
| 1 | Komputer PC | 18 Buah | 6 | 6 | 6 |
| 2 | Komputer Netbook/Laptop | 24 Buah | 21 | 2 | 1 |
| 3 | Mobil | 2 Buah | 2 | - | - |
| 4 | Sepeda Motor | 4 Buah | 2 | 2 | - |
| 5 | Televisi | 4 Buah | 4 | - | - |
| 6 | Printer | 24 Buah | 14 | 2 | 5 |
| 7 | AC | 23 Buah | 18 | 2 | 3 |
| 8 | Kulkas | 4 Buah | 4 | - | - |
| 9 | Kamera Digital | 10 Buah | 6 | - | 4 |
| 10 | Handycam | 1 Buah | - | - | 1 |
| 11 | LCD Proyektor | 5 Buah | 3 | 1 | 1 |
| 12 | Kamera Manual | 1 BUah | - | - | 1 |



| No | Nama Barang | Jumlah Barang | Kondisi | | |
|----|--------------------|---------------|---------|-------------|-------|
| | | | Baik | Kurang Baik | Rusak |
| 13 | Flashdisk | 8 Buah | 8 | - | - |
| 14 | Tangga Alumunium | 1 Buah | 1 | - | - |
| 15 | Pesawat Telepon | 2 Buah | - | - | 2 |
| 16 | Faximile | 1 Buah | - | - | 1 |
| 17 | UPS | 14 Buah | 5 | 4 | 5 |
| 18 | Filling Kabinet | 20 Buah | 16 | 4 | - |
| 19 | Kursi Tamu | 5 Set | 3 | 2 | - |
| 20 | Lemari Kaca | 2 Buah | 2 | - | - |
| 21 | Lemari Besar/Kecil | 8 Buah | 8 | - | - |
| 22 | Meja Kerja | 31 Buah | 24 | 2 | 5 |
| 23 | Kursi Kerja | 34 Buah | 25 | 4 | 5 |
| 24 | Meja Rapat | 8 Buah | 8 | - | - |
| 25 | Kursi Rapat | 115 Buah | 109 | 2 | 4 |
| 26 | Meja Komputer | 5 Buah | 3 | - | 2 |
| 27 | Kipas Angin | 3 Buah | 2 | 1 | - |
| 28 | Dispenser | 6 Buah | 3 | - | 3 |
| 29 | Brankas | 2 Buah | 1 | 1 | - |
| 30 | Lemari Besi | 6 Buah | 5 | 1 | - |
| 31 | Meja/Rak TV | 3 Buah | 3 | - | - |
| 32 | Mesin Tik | 3 Buah | 1 | 1 | 1 |
| 33 | Genset | 3 Buah | - | - | 3 |
| 34 | OHP | 1 Buah | - | - | 1 |
| 35 | Layar LCD | 2 Buah | 2 | - | - |
| 36 | Speaker | 1 Buah | - | 1 | - |
| 37 | Meja Tennis Meja | 2 Buah | 1 | 1 | - |
| 38 | Rak Buku | 1 Buah | - | 1 | - |
| 39 | Rak Piring | 1 Buah | 1 | - | - |
| 40 | Tempat Tidur | 3 Buah | 3 | - | - |

- b. Dokumen-dokumen perencanaan dan buku-buku yang dimiliki oleh Bappeda Pulang Pisau disajikan pada Tabel 2.3.

Tabel 2.3.

Daftar Dokumen-dokumen Perencanaan dan Buku-buku Lainnya

| NO | NAMA BUKU/DOKUMEN PERENCANAAN | TAHUN PEMBUATAN |
|----|---|-----------------|
| 1 | RPJPD 2006-2026 | 2006 |
| 2 | RPJMD 2008-2013 | 2009 |
| 3 | RPJMD 2013-2018 | 2014 |
| 4 | RKPD | 2013,2014 |
| 5 | Panduan Pelaksanaan Musrenbang Kecamatan dan Forum SKPD | 2013,2014 |



| NO | NAMA BUKU/DOKUMEN PERENCANAAN | TAHUN PEMBUATAN |
|----|---|-----------------|
| 6 | Dokumen KUA dan PPAS APBD Murni | 2013,2014 |
| 7 | Dokumen KUA dan PPAS APBD Perubahan | 2013,2014 |
| 8 | Dokumen Hasil Forum Gabungan SKPD | 2013,2014 |
| 9 | Dokumen Hasil Musrenbang Kabupaten | 2013,2014 |
| 10 | Mekanisme Penyusunan RENJA SKPD | 2013 |
| 11 | Mekanisme Penyusunan RENSTRA SKPD | 2013 |
| 12 | Mekanisme Penyusunan RPJMD | 2013 |
| 13 | Mekanisme Penyusunan RPJPD | 2013 |
| 14 | Profil Kesejahteraan Rakyat Kabupaten Pulang Pisau | 2013,2014 |
| 15 | Profil Kemiskinan Kabupaten Pulang Pisau | 2013,2014 |
| 16 | Profil Pariwisata Kabupaten Pulang Pisau | 2013,2014 |
| 17 | Laporan Pemantauan Pembangunan Sosial, Budaya, Pemerintahan | 2013,2014 |
| 18 | Pulang Pisau Dalam Angka | 2013 |
| 19 | PDRB | 2013 |
| 20 | Indikator Ekonomi | 2013 |
| 21 | Buku Basis Data Ekonomi | 2013,2014 |
| 22 | Profil Daerah | 2013 |

2.3. KINERJA PELAYANAN SKPD

Mengikuti dan memperhatikan adanya perubahan sistem pemerintahan daerah sebagai wujud diterapkannya Undang Undang Nomor 32 Tahun 2004 tentang Pemerintahan Daerah. Peranan perencanaan pada masa yang akan datang diharapkan lebih menonjolkan peran sebagai perumus, fasilitator, mediator dan inovator di dalam pelaksanaan pembangunan serta dituntut untuk lebih mampu mengelola perubahan yang semakin kompleks dan cepat. Secara umum pelayanan yang dilakukan oleh Bappeda adalah :

1. Menyusun Rencana Pembangunan Jangka Panjang Daerah (RPJPD)
2. Menyusun Rencana Pembangunan Jangka Menengah Daerah (RPJMD)
3. Menyusun Rencana Kerja Pemerintah Daerah (RKPD)



4. Menyusun Rencana Strategis Bappeda Kabupaten Pulang Pisau (RENSTRA)
5. Menyusun Rencana Kerja Tahunan Bappeda Kabupaten Pulang Pisau
6. Menyusun KUA dan PPAS sebagai acuan untuk penyusunan Rencana Anggaran Pendapatan dan Belanja Daerah (RAPBD) Kabupaten bersama-sama dengan Dinas Pendapatan dan Pengelola Keuangan Aset Daerah, dengan koordinasi Sekretaris Daerah
7. Menyusun beberapa Dokumen sebagai bahan Perencanaan dengan bekerjasama dengan BPS daerah (Kabupaten Dalam Angka, Produk Domestik Regional Bruto (PDRB) , Profil Daerah, Updating Data Kemiskinan)
8. Memonitor dan mengevaluasi pelaksanaan pembangunan di Daerah baik yang bersumber dari Anggaran Pendapatan dan Belanja Daerah (APBD Kabupaten, APBD Provinsi dan APBN), Tugas Pembantuan dan Dana Alokasi Khusus (DAK)
9. Melaksanakan Evaluasi RKPD, Evaluasi RPJMD
10. Menyusun Analisis Pembangunan Daerah
11. Fasilitasi dan Koordinasi Kerjasama Pembangunan
12. Melakukan koordinasi perencanaan diantara dinas-dinas satuan organisasi lain dalam lingkungan Pemerintah Daerah, Instansi-instansi Vertikal, Kecamatan-kecamatan dan Badan-badan lain yang berada dalam wilayah kabupaten yang bersangkutan
13. Melakukan kegiatan lain dalam rangka perencanaan sesuai dengan petunjuk Bupati.



TABEL 2.4.

Pencapaian Kinerja Pelayanan SKPD Bappeda Pulang Pisau Tahun 2008-2013

| No | Indikator kinerja Sesuai Tugas dan fungsi SKPD | Target SPM | Target IKK | Target indikator Lainnya | Target SKPD Tahun Ke- | | | | | Realisasi Capaian Tahun Ke | | | | | Rata-Rata Pertumbuhan | | | | |
|----|--|------------|------------|--------------------------|-----------------------|------|------|------|------|----------------------------|------|------|------|------|-----------------------|------|------|------|------|
| | | | | | 1 | 2 | 3 | 4 | 5 | 1 | 2 | 3 | 4 | 5 | 1 | 2 | 3 | 4 | 5 |
| 1 | Dokumen perencanaan RPJPD 2006-2026 yg telah ditetapkan dgn PERDA (Ada/ tidak) | | | Ada | - | - | - | - | 100% | - | - | - | - | 100% | - | - | - | - | 100% |
| 2 | Dokumen Perencanaan : RPJMD yg telah ditetapkan dgn PERDA/PERKADA (Ada/ tidak) | | | Ada | 100% | - | - | - | 100% | 100% | - | - | - | 100% | 100% | - | - | - | 100% |
| 3 | Dokumen Renstra | | | Ada | 100% | - | - | - | 100% | 100% | - | - | - | 100% | 100% | - | - | - | 100% |
| 4 | Dokumen Perencanaan : RKPD yg telah ditetapkan dgn PERKADA | | | Ada | 100% | 100% | 100% | 100% | 100% | 100% | 100% | 100% | 100% | 100% | 100% | 100% | 100% | 100% | 100% |
| 5 | Dokumen Renja SKPD | | | Ada | 100% | 100% | 100% | 100% | 100% | 100% | 100% | 100% | 100% | 100% | 100% | 100% | 100% | 100% | 100% |
| 6 | Penjabaran Program RPJMD kedalam RKPD | | | Ada | 100% | 100% | 100% | 100% | 100% | 100% | 100% | 100% | 100% | 100% | 100% | 100% | 100% | 100% | 100% |
| 10 | Dokumen PDRB Kabupaten | | | Ada | 100% | 100% | 100% | 100% | 100% | 100% | 100% | 100% | 100% | 100% | 100% | 100% | 100% | 100% | 100% |
| 12 | Dokumen Kabupaten Dalam Angka | | | Ada | 100% | 100% | 100% | 100% | 100% | 100% | 100% | 100% | 100% | 100% | 100% | 100% | 100% | 100% | 100% |
| 17 | Dokumen Profil Kemiskinan | | | Ada | - | - | 100% | 100% | 100% | - | - | 100% | 100% | 100% | - | - | 100% | 100% | 100% |
| 18 | Dokumen Profil Kesra Kab. Pulang Pisau | | | Ada | - | - | 100% | 100% | 100% | - | - | 100% | 100% | 100% | - | - | 100% | 100% | 100% |
| 19 | Dokumen Laporan Pemantauan Pembangunan Sosial Budaya Pemerintahan | | | Ada | - | - | - | 100% | 100% | - | - | - | 100% | 100% | - | - | - | 100% | 100% |
| 20 | Dokumen Profil Daerah | | | Ada | - | - | 100% | 100% | 100% | - | - | 100% | 100% | 100% | - | - | 100% | 100% | 100% |
| 21 | Dokumen Indikator Ekonomi | | | Ada | - | - | 100% | 100% | 100% | - | - | 100% | 100% | 100% | - | - | 100% | 100% | 100% |
| 22 | Dokumen KUA PPAS | | | Ada | 100% | 100% | 100% | 100% | 100% | 100% | 100% | 100% | 100% | 100% | 100% | 100% | 100% | 100% | 100% |
| 23 | Dokumen KUA PPAS -Perubahan | | | Ada | 100% | 100% | 100% | 100% | 100% | 100% | 100% | 100% | 100% | 100% | 100% | 100% | 100% | 100% | 100% |



TABEL 2.5.
Anggaran Realisasi Pendanaan Pelayanan SKPD Bappeda Pulang Pisau (Dalam Rupiah)

| Uraian | Anggaran Pada Tahun Ke- | | | | | Realisasi Anggaran Pada Tahun Ke- | | | | |
|------------------------|-------------------------|------------------|------------------|------------------|------------------|-----------------------------------|------------------|------------------|------------------|------------------|
| | 1 | 2 | 3 | 4 | 5 | 1 | 2 | 3 | 4 | 5 |
| | 2009 | 2010 | 2011 | 2012 | 2013 | 2009 | 2010 | 2011 | 2012 | 2013 |
| 1 | 2 | 3 | 4 | 5 | 6 | 7 | 8 | 9 | 10 | 11 |
| BELANJA DAERAH | 3.950.155.594,75 | 3.259.690.355,38 | 7.003.165.152,86 | 9.647.745.683,08 | 9.610.983.924,00 | 3.821.819.002,68 | 3.089.680.360,68 | 6.716.256.739,00 | 8.510.979.349,00 | 7.868.621.398,00 |
| BELANJA TIDAK LANGSUNG | 1.329.086.706,75 | 1.676.048.965,38 | 1.830.322.152,86 | 2.097.253.977,38 | 2.369.676.783,45 | 1.301.720.339,68 | 1.573.856.752,68 | 1.768.016.214,00 | 1.948.708.594,00 | 2.181.780.718,00 |
| - Belanja Pegawai | 1.329.086.706,75 | 1.676.048.965,38 | 1.830.322.152,86 | 2.097.253.977,38 | 2.369.676.783,45 | 1.301.720.339,68 | 1.573.856.752,68 | 1.768.016.214,00 | 1.948.708.594,00 | 2.181.780.718,00 |
| - Belanja Operasional | 0,00 | 0,00 | 0,00 | 0,00 | | 0,00 | 0,00 | 0,00 | 0,00 | 0,00 |
| BELANJA LANGSUNG | 2.621.068.888,00 | 1.583.641.390,00 | 5.172.843.000,00 | 7.550.491.705,70 | 7.241.307.140,55 | 2.520.098.663,00 | 1.515.823.608,00 | 4.948.240.525,00 | 6.562.270.755,00 | 5.686.840.680,00 |
| - Belanja Pegawai | 75.100.000,00 | 0,00 | 0,00 | 0,00 | | 62.489.000,00 | 0,00 | 0,00 | 0,00 | 0,00 |
| - Belanja Barang Jasa | 1.850.968.888,00 | 1.410.641.390,00 | 2.168.833.000,00 | 3.694.109.205,70 | 4.991.800.000,00 | 1.779.194.663,00 | 1.353.180.308,00 | 2.095.906.275,00 | 3.269.745.255,00 | 4.287.211.480,00 |
| - Belanja Modal | 695.000.000,00 | 173.000.000,00 | 3.004.010.000,00 | 3.856.382.500,00 | 2.249.507.140,55 | 678.415.000,00 | 162.643.300,00 | 2.852.334.250,00 | 3.292.525.500,00 | 1.399.629.200,00 |

| Uraian | Rasio Antara Realisasi dan Anggaran Pada Tahun Ke- | | | | |
|------------------------|--|-------|-------|-------|-------|
| | 1 | 2 | 3 | 4 | 5 |
| | 2009 | 2010 | 2011 | 2012 | 2013 |
| 1 | 2 | 3 | 4 | 5 | 6 |
| BELANJA DAERAH | 95,13 | 94,44 | 96,20 | 89,93 | 83,06 |
| BELANJA TIDAK LANGSUNG | 97,94 | 93,90 | 96,60 | 92,92 | 92,07 |
| - Belanja Pegawai | 97,94 | 93,90 | 96,60 | 92,92 | 92,07 |
| - Belanja Operasional | | | | | |
| BELANJA LANGSUNG | 92,31 | 94,97 | 95,79 | 86,95 | 74,05 |
| - Belanja Pegawai | 83,21 | 0,00 | 0,00 | 0,00 | 0,00 |
| - Belanja Barang Jasa | 96,12 | 95,93 | 96,64 | 88,51 | 85,89 |
| - Belanja Modal | 97,61 | 94,01 | 94,95 | 85,38 | 62,22 |



2.4. Tantangan dan Peluang Pengembangan Pelayanan SKPD

Berdasarkan analisa faktor eksternal Bappeda Pulang Pisau didapat identifikasi tantangan dan peluang adalah sebagai berikut :

Peluang Bappeda Kabupaten Pulang Pisau :

1. Peran perencanaan semakin strategis
2. Kepercayaan dan dukungan pimpinan daerah serta stakeholder terhadap hasil-hasil perencanaan pembangunan
3. Terbukanya kesempatan untuk meningkatkan profesionalisme aparatur pemerintah
4. Perkembangan teknologi dan informasi yang dapat dimanfaatkan untuk meningkatkan kualitas perencanaan

Tantangan Bappeda Kabupaten Pulang Pisau :

1. Masih lemahnya koordinasi antar SKPD sehingga memberikan ancaman terhadap kualitas koordinasi perencanaan
2. Instabilitas politik dan ekonomi serta lemahnya kepercayaan masyarakat terhadap pemerintah merupakan ancaman serius bagi optimalisasi perencanaan pembangunan
3. Tuntutan dan aspirasi semakin beragam dengan berbagai kepentingan yang semuanya harus ditampung dan diperhatikan
4. Seringnya berubah peraturan-peraturan perundang-undangan.

